



# REGIONE DEL VENETO

giunta regionale

Data 21/04/2017 Protocollo N° 158048, Class: C. 101 Prat. Fasc. Allegati N° 1

Oggetto: Contributo regionale "Buono-Scuola".  
(L.R. 19/01/2001, n. 1).  
Anno scolastico-formativo 2016-2017.  
Comunicazioni e richiesta di collaborazione.

Per il tramite dell'ANCI Veneto

Ai Sindaci  
dei Comuni del Veneto  
LORO SEDI

Al fine di dare attuazione all'intervento di cui all'oggetto, volto a concorrere nelle spese che le famiglie sostengono per l'istruzione dei propri figli, si invia in allegato la locandina del contributo, con preghiera di darne la più ampia diffusione.

Le domande dovranno essere compilate dai richiedenti, esclusivamente via web, dal 15/05/2017 al 15/06/2017 (ore 12:00 - termine perentorio) e inviate dalle Istituzioni Scolastiche e Formative alla Regione, esclusivamente via web, dal 15/05/2017 al 26/06/2017 (ore 12:00 - termine perentorio).

L'istruttoria del contributo sarà svolta direttamente dalla Regione.

Tutte le istruzioni per la compilazione delle domande saranno reperibili nella pagina internet:  
<http://www.regione.veneto.it/istruzione/buonoscuolaweb>, a decorrere dal:

- 26/04/2017 per le Istituzioni Scolastiche e Formative;
- 15/05/2017 per i richiedenti.

Ciò premesso, si chiede cortesemente di offrire un aiuto ai richiedenti privi di computer con collegamento internet e/o incapaci di utilizzarli.

Nel ringraziare fin d'ora per la collaborazione, si porgono cordiali saluti.

Il Direttore  
Dott. Massimo Marzano Bernardi

U.O. Istruzione e Università  
Direttore: Dott. Franco Sensini  
P.O. Diritto allo Studio Ordinario: sig.ra Tajariol Mariachiara  
Tel. 041/2795732-5056-5973 (dalle ore 09.00 alle 13.00) – Fax 041/2795960  
@: mariachiara.tajariol@regione.veneto.it  
@: formazioneistruzione@regione.veneto.it

Area Capitale Umano e Cultura

**Direzione Formazione e Istruzione**

Fondamenta S. Lucia, Cannaregio 23 – 30121 Venezia Tel. 041/2795083-5013 – Fax 041/2795966  
[formazioneistruzione@pec.regione.veneto.it](mailto:formazioneistruzione@pec.regione.veneto.it)



REGIONE DEL VENETO

Contributo regionale

# Buono - Scuola

Anno scolastico – formativo  
2016-2017

Termini per l'invio via web della  
domanda:

- per i richiedenti:  
**15 giugno 2017 (ore 12:00)**
- per le Istituzioni scolastiche-  
formative:  
**26 giugno 2017 (ore 12:00)**

BUONO SCUOLA  
2016 - 2017

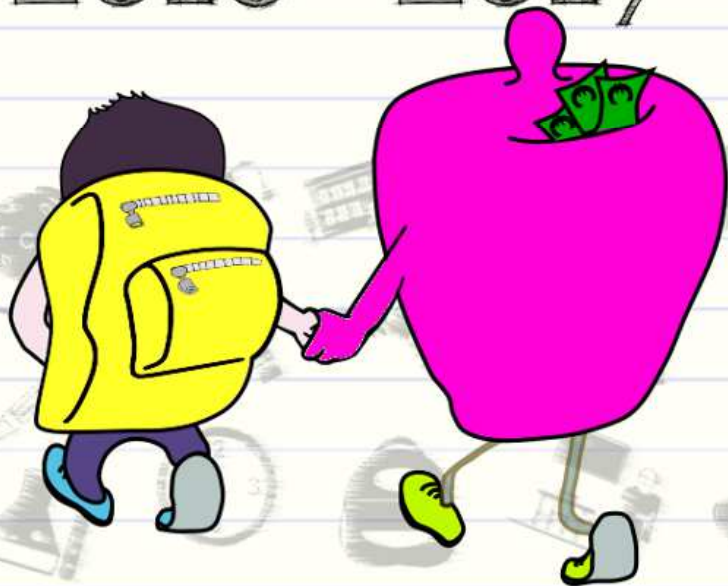

Per informazioni:

Entrare nella pagina internet:

<http://www.regione.veneto.it/istruzione/buonoscuolaweb>

Telefonare al numero verde:

**800 177 707**

(attivo dal 15 maggio 2017 al 15  
giugno 2017, dal lunedì al venerdì,  
dalle ore 9:00 alle ore 13:00)

## CHE COSA E' IL CONTRIBUTO REGIONALE "BUONO-SCUOLA"?

E' un contributo, previsto e disciplinato dalla Legge Regionale 19/01/2001, n. 1 e dalla Deliberazione della Giunta regionale n. 507 del 14/04/2017, per la copertura parziale delle spese:

- di **iscrizione e frequenza**;
- di attività didattica di **sostegno** (per gli studenti disabili).

## CHI PUO' CHIEDERLO?

Possono chiederlo le famiglie che:

- hanno **studenti residenti nella Regione Veneto**, che hanno frequentato, nell'anno 2016-2017:
  - o **Istituzioni scolastiche**: primarie, secondarie di I e II grado: statali, paritarie e non paritarie (incluse nell'Albo regionale delle "Scuole non paritarie");
  - o Istituzione Formativa Accreditata dalla Regione del Veneto che svolge percorsi triennali di istruzione e formazione professionale per il conseguimento della qualifica professionale e percorsi di IV anno per il conseguimento del diploma professionale ai sensi dell'art. 15 del Decreto Legislativo 17 ottobre 2005, n. 226, compresi i percorsi sperimentali del sistema duale attivati in attuazione dell'Accordo in Conferenza Stato Regioni del 24/9/2015;
- hanno speso, per ogni studente, per l'anno 2016-2017, **almeno € 200,00**, per tasse, rette, contributi di **iscrizione e frequenza** dell'Istituzione;
- hanno un **ISEE 2017** inferiore od uguale a **€ 40.000,00** in caso di **studenti normodotati**.

Sono previste 3 Fasce di ISEE:

- Fascia 1: da € 0 ad € 15.000,00
- Fascia 2: da € 15.000,01 ad € 30.000,00
- Fascia 3: da € 30.000,01 ad € 40.000,00,

in relazione alle quali varia l'importo del contributo.

Se lo studente appartiene ad una **famiglia numerosa** (con parti trigemellari o con numero di figli pari o superiori a quattro), il contributo può essere concesso fino agli importi massimi della **Fascia 1**.

Non è richiesto alcun requisito di merito scolastico.

## PER GLI STUDENTI DISABILI?

Il contributo può essere richiesto dalle famiglie che hanno un **ISEE 2017** inferiore od uguale a **€ 60.000,00**.

E' sempre concesso il contributo di **Fascia 1**.

Sono rimborsate anche le spese sostenute per l'attività **didattica di sostegno**, in orario **scolastico**, fino ad un **massimo di € 15.000,00**.

## CHE COSA E' L'ISEE - A CHI CI SI PUO' RIVOLGERE PER CALCOLARLO?

E' l'indicatore della Situazione Economica Equivalente delle famiglie, che viene calcolato secondo criteri unificati a livello nazionale.

Per calcolarlo **gratuitamente** ci si può:

- a) rivolgersi al Comune di residenza, ai Centri di Assistenza Fiscale (C.A.F.) autorizzati, alle sedi INPS presenti nel territorio;
- b) collegare al sito [www.inps.it](http://www.inps.it) - "Servizi on line", compilare la Dichiarazione Sostitutiva Unica (D.S.U.) on line e trasmetterla direttamente via internet dal proprio computer.

## COME SI FA LA DOMANDA?

Si fa **esclusivamente via web (nessun uso di carta)** nel seguente modo:

- il **richiedente** dal **15/05/2017** al **15/06/2017** (ore 12:00 - termine perentorio):
  1. entra nella pagina internet: <http://www.regione.veneto.it/istruzione/buonoscuolaweb>
  2. va nella parte: **RISERVATO AL RICHIEDENTE**;
  3. apre il file **ISTRUZIONI** e le legge attentamente;
  4. clicca sul link **DOMANDA DEL CONTRIBUTO**;
  5. compila tutti i campi del Modulo web di domanda seguendo le **Istruzioni** riportate sopra ogni campo;
  6. invia la domanda alla scuola cliccando sul pulsante **"Invia alla scuola"**;
  7. riceve in automatico il **codice identificativo della domanda**;
  8. si reca presso l'Istituzione scolastica/formativa, con la seguente documentazione:
    - **documento di identità/riconoscimento valido**;
    - **(se cittadino non comunitario) titolo di soggiorno valido**;
    - **codice identificativo della domanda**;
 o invia alla stessa, nei modi previsti nelle Istruzioni (fax-raccomandata-e-mail-PEC), copia della suddetta documentazione, nonché la **domanda firmata**;
- l'**Istituzione Scolastica/Formativa** dal **15/05/2017** al **26/06/2017** (ore 12:00 - termine perentorio):
  1. recupera la domanda del richiedente;
  2. conferma o meno alcuni dati dichiarati dal richiedente;
  3. invia la domanda alla Regione cliccando sul pulsante **"Invia alla Regione"**.

## COSA FARE SE NON SI POSSIEDE UN COMPUTER CON COLLEGAMENTO AD INTERNET?

Ci si può recare, previo appuntamento, presso:

- gli Uffici Regionali per le Relazioni con il Pubblico (U.R.P.), ai seguenti indirizzi:
 

BELLUNO	Via Caffi, 33 - Tel. 0437-946262 - Fax. 0437-946267 e-mail: <a href="mailto:infobl@regione.veneto.it">infobl@regione.veneto.it</a>
PADOVA	Passaggio Gaudenzio, 1 - Tel. 049-8778163 - Fax. 049-8778165 e-mail: <a href="mailto:infopd@regione.veneto.it">infopd@regione.veneto.it</a>
ROVIGO	Viale della Pace, 1/d - Tel. 0425-397422 - Fax. 0425-397311 e-mail: <a href="mailto:inforo@regione.veneto.it">inforo@regione.veneto.it</a>
TREVISO	Viale A. De Gasperi, 1 - Tel. 0422-657575 - Fax. 0422-657574 e-mail: <a href="mailto:infotv@regione.veneto.it">infotv@regione.veneto.it</a>
VERONA	Via delle Franceschine, 10 - Tel. 045-8676636 - Fax 045-8676617 e-mail: <a href="mailto:infovr@regione.veneto.it">infovr@regione.veneto.it</a>
VICENZA	Contrà Mure di S. Rocco, 51 - Tel. 0444-337985 - Fax. 0444-337988 e-mail: <a href="mailto:infovi@regione.veneto.it">infovi@regione.veneto.it</a>

- i Comuni;
- le Istituzioni scolastiche e formative.

## COME SARA' RIPARTITO IL CONTRIBUTO?

Il contributo sarà assegnato prioritariamente agli studenti disabili ed a quelli appartenenti a famiglie numerose.

Le risorse residue saranno assegnate agli studenti normodotati ed a quelli appartenenti a famiglie non numerose.

ASSESSORATO ALL'ISTRUZIONE, ALLA FORMAZIONE, AL LAVORO E PARI OPPORTUNITA'

DIREZIONE FORMAZIONE E ISTRUZIONE - U.O. Istruzione e Università  
Fondamenta S. Lucia, Cannaregio 23 - 30121 VENEZIA